

vivir micasa

# 3, 2, 1... ¡VERANO!

Risas, baños y reuniones ya han comenzado en esta casa rodeada de verde. En su exterior, destacan su nueva piscina y el espacio ganado a la ladera. Dentro, todo el protagonismo se centra en sus ventanales y revestimientos.

**REALIZACIÓN:** GAP INTERIORS. **TEXTO:** A. BERTHON/B. FERNÁNDEZ. **FOTOS:** JULIEN FERNANDEZ. **PLANO:** H E A R S T *infografía*

## RESPECTO A LA TRADICIÓN

Arropada por la montaña, esta vivienda se rediseñó para disfrutar de su entorno natural y de la piscina. Mantiene el estilo de la arquitectura de la zona, con su fachada de piedra y cubierta de teja, pero en ella se hicieron más ventanas y se ampliaron las que había para abrirla al exterior.

**Tumbonas Alizé**, de la firma Fermob.





#### EL MEJOR PLAN DE RELAX

Parte del terreno que rodea la casa se allanó para ampliar el espacio al aire libre y crear un salón junto a la vivienda y la piscina. Para protegerlo del sol y hacerlo más acogedor, se optó por una pérgola de madera, en armonía con el entorno.

**Sofá y mesa**, de Haans Lifestyle. **Sillón** colgante *Bossedá*, de AM.PM para La Redoute Interieurs. **Cojines** y **alfombra** son de Maisons du Monde.





mipieza  
ESTRELLA

busca más propuestas  
al final de este reportaje





Los revestimientos naturales y el negro, con su fuerza estética, son los puntos focales del espacio.

#### ESTILO RÚSTICO, ACTUALIZADO

Un impresionante cerramiento de suelo a techo comunica el interior con el exterior de la vivienda. Su carpintería en color negro y el diseño depurado de la chimenea suspendida en la zona de estar imprimen a la decoración un aire contemporáneo.

**Sofá**, de La Maison Convertible. **Banco**, de Cocktail Scandinave. **Sillón** de cuero trenzado, de la firma Gong. El **mueble** de televisión y los **pies** de las lámparas son de Maisons du Monde. **Pantallas**, de Habitat. **Chimenea** modelo *Paxfocus*, de Focus.





### UNA SABIA DECISIÓN

En un salón-comedor donde el contraste de revestimientos tiene tanto impacto visual, ¿qué mobiliario conviene elegir? Los propietarios de la casa, que posan a la derecha de estas líneas, lo supieron: muebles nobles y naturales que armonizaran por su autenticidad con paredes y suelos. Y... la imagen de la espectacular mesa con sobre macizo vale más que mil palabras.

En el salón, **sillón gris Peggy**, de Pols Potten, y **mesas auxiliares**, de HKliving y Zara Home. En el comedor, la **mesa Kupu** es de Cocktail Scandinave; las **sillas Risom**, de Knoll; y la **lámpara Coral**, de Moaroom.

Con vistas a una bahía del Mediterráneo, esta casa no tenía nada especial. Pero ahora, completamente rediseñada por los propietarios, se ha transformado en un hogar acogedor y con look contemporáneo, perfecto para vacaciones y escapadas. Rodeada de montañas y con el mar hasta donde alcanza la vista, es un chalé que ofrece un sublime paisaje. Su ubicación sobre la bahía, más que la casa en sí, fue lo que provocó el flechazo de los dueños. "Era una construcción típica de los años noventa. Hubiera sido bastante más fácil destruirla y empezar desde cero. Pero por razones ecológicas, preferimos conservarla y rediseñarla en su totalidad", explica uno de los dueños y autor de la reforma. "La casa se encuentra a unos doscientos cincuenta metros sobre el nivel del mar, pegada a la montaña. Queríamos mantener el espíritu de su entorno". □□□





La madera imprime calidez al comedor. Además, crea una atmósfera sofisticada, rica en matices.





**ABIERTA AL SALÓN Y AL JARDÍN**

La cocina, con frentes en nogal y negro y una encimera de mármol que propaga su luminosidad, mantiene la estética del resto de la casa. Su amplitud ha permitido ubicar una isla de grandes dimensiones que alberga la zona de cocción y, en un lateral, grandes gavetas. ¿Te has fijado en el frigorífico? El modelo *side by side* se ha empotrado en la pared. En esta zona se redujo la altura del techo para instalar en él el aire acondicionado.









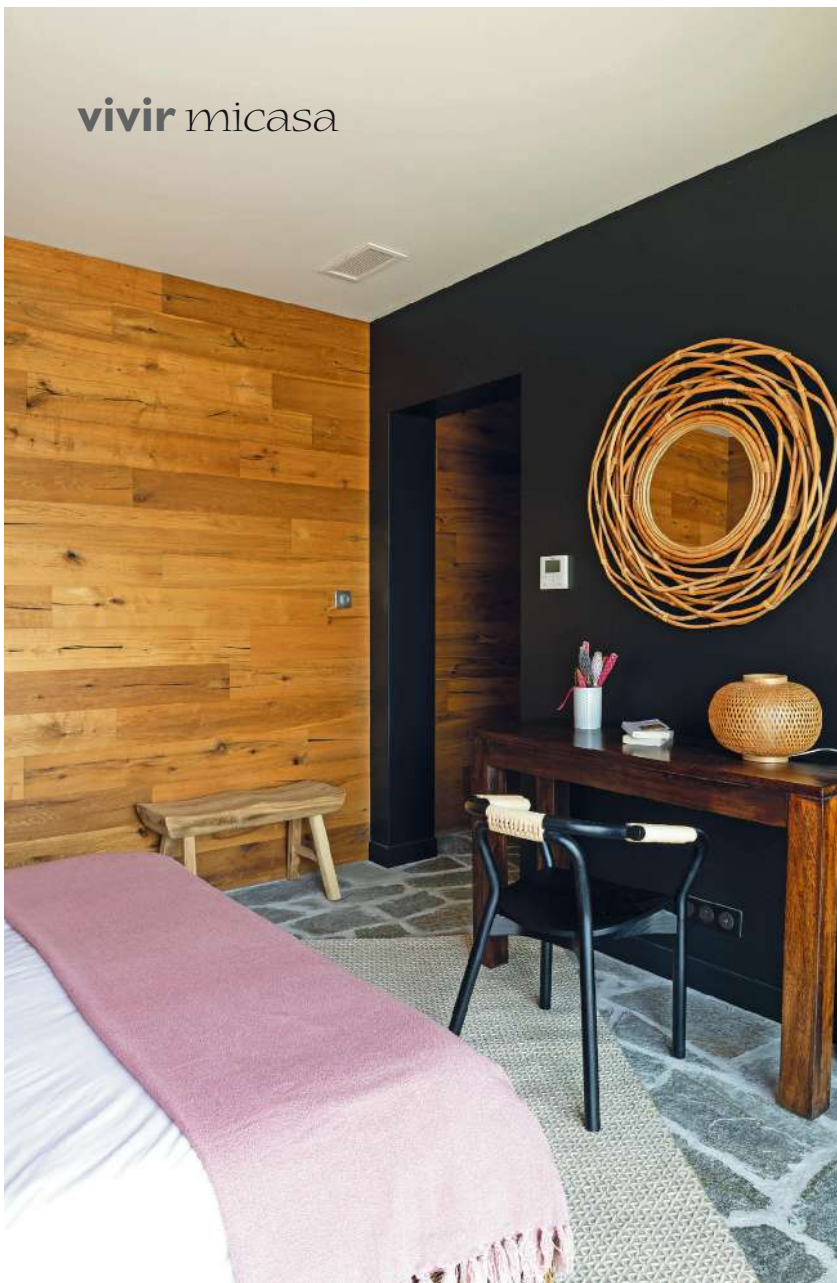

## EL PAISAJE, UNO MÁS DE LA DECORACIÓN

El contraste que añaden los nuevos revestimientos ha transformado este dormitorio en un ambiente actual. Pero el cambio radical fue abrir un gran ventanal que amplía visualmente el espacio y ofrece unas formidables vistas.

En el dormitorio: **cama Hampton**, **consola y espejo**, de Maisons du Monde; **silla Knot**, de Normann Copenhagen; **banco**, de Zara Home; y **alfombra**, de Gan. En el baño, **lavabos, grifos, mueble y accesorios**, de Cocktail Scandinave. Los **azulejos** son de la firma Marazzi.

## DOS CAMBIOS CLAVE

- La casa, situada a un metro y medio del suelo, era alta en relación con el jardín. A ella se accedía a través de una terraza frente a la sala de estar y unos cuantos escalones. Después de la obra, el exterior, elevado y pavimentado, está ahora al mismo nivel que el interior. “La ventaja es que apenas tuvimos que cavar para construir la piscina”, explican los dueños. Frente a ella, se realizó una pérgola para albergar un comedor y un bar equipado con una cocina. “Con esta vista, ¡cocinar ya no es una obligación!”.
- Los cerramientos de aluminio negro modernizan la fachada. “Sólo había una puerta acristalada en el salón y pequeñas ventanas en el resto”, recuerdan los dueños. Pero al aplanar el terreno, se pudo organizar una terraza y abrir vanos. “La luz pasa a través de ellos y, en verano, creamos corrientes de aire para refrescar mejor la casa”.

Las paredes, de sesenta centímetros de grosor, se forraron por ambos lados, y la fachada se cubrió con piedra local en armonía con el estilo arquitectónico de la zona. Ya en su interior destacan los suelos pavimentados con pizarra. El aspecto granítico de este material, más utilizado en exteriores, gustó a la pareja. Lo combinaron con lamas de madera —aunque esta solo reviste algunos tabiques— para dar al interior la calidez del estilo *cottage*. “Queríamos que la casa fuera agradable en todas las estaciones. En invierno, con la chimenea, es muy acogedora”, comentan. Y en verano es el destino ideal para disfrutar del buen tiempo, la sombra del porche y la natación. Después de realizar obras en la piscina y de crear una barra de bar con cocina junto a ella, “todo el mundo se pelea por preparar las comidas al exterior”, ríen los propietarios, quienes se escapan a este refugio idílico siempre que pueden. ■■■



VISITA NUESTRA PÁGINA WEB

para ver muchas más casas e ideas decorativas  
entra en [www.micasarevista.com](http://www.micasarevista.com)









TONOS NATURALES

Colores beis, camel y verde bosque se combinan en este segundo dormitorio para lograr una atmósfera tan apetecible como la que ofrece la relajante panorámica del exterior.

Las **cortinas Chenille**, el **plaid** y el **sillón Robinson**, en el porche, son de la firma Maisons du Monde.





# LA PIEZA ESTRELLA



la inspiración  
y nuestras  
5 propuestas

## PAREDES SINGULARES

El revestimiento de madera aporta calidez y carácter a esta vivienda. Si buscas materiales que den estilo a una casa de verano, fíjate en estos diseños. ¡Cualquiera de ellos será protagonista absoluto de la decoración!

El magnetismo de una baldosa hidráulica, ¡pero en las paredes! Con un dibujo y una paleta cromática que despiertan máximo interés, es el **porcelánico Pedrera** de la colección *Icon*, de la firma Grespania; en piezas de 20 x 20 cm. Consultar precio.



¿Tarima? No, es cerámica alistonada con la calidez y la naturalidad de la madera **sin tratar**. El tono roble no es ni muy oscuro ni muy claro y por eso suele gustar tanto. De Roca, **modelo Suite Lines**, de la colección *Abbey*; en formato de 40 x 120 cm (54,99 €/m<sup>2</sup>).

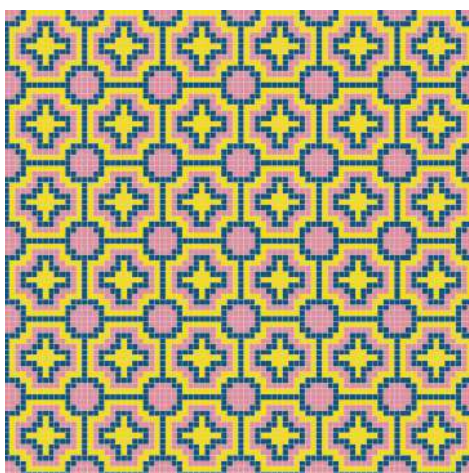

Un terrazo original con ráfagas de color y en piezas hexagonales resulta atractivo. ¡Anima la decoración con un *collage* alegre y de tendencia! **Porcelánico Stracciatella Pink Natural**, de la firma Aparici; en piezas de 25 x 29 cm (46,46 €/m<sup>2</sup>).



Si quieres tener una pared con vibrante cromatismo, este **print es para ti**. ¿Lo imaginas ya en tu casa? Es el **modelo Mecca** de la colección *Palm Springs*, de Hisbalit, lleno de motivos inspirados en el glamuroso retiro vacacional de las estrellas de Hollywood (106,48 €/m<sup>2</sup> aprox.).



Una combinación de tonalidades azules, luminosas y profundas, que evoca el mar. Para dar al ambiente frescura, múltiples matices y dinamismo, **diseño Decor Aqua**, de Metropol, firma de Keraben Grupo; en 90 x 30 cm (90,15 €/m<sup>2</sup>).



# 6

## IDEAS EN DETALLE

para que las pongas en práctica en tu propia casa

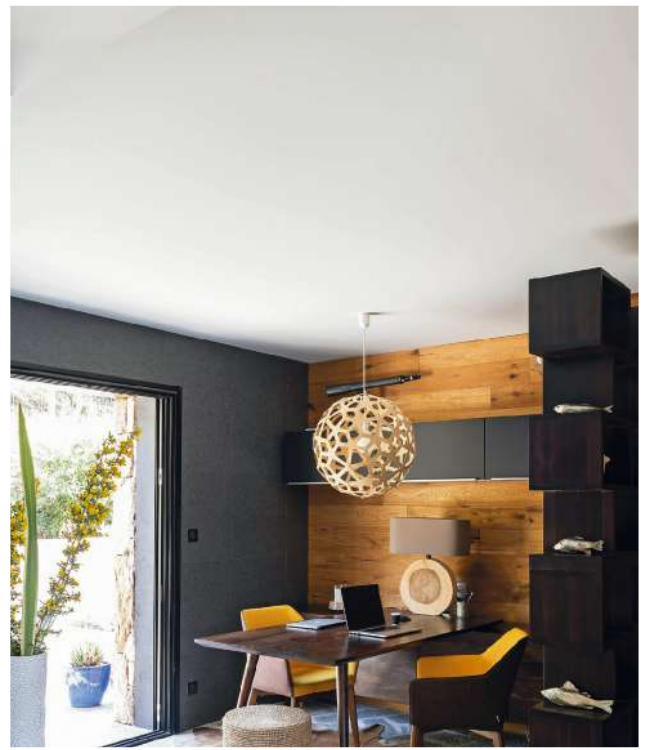

**1** Los muebles de exterior ligeros son un acierto, porque los puedes trasladar allí donde los necesites. Hoy dentro y mañana, fuera. Y si tienes un porche amplio con varios ambientes, cambiarlos de lugar no supone un esfuerzo.

**2** Crear una zona de trabajo en una casa de vacaciones es, hoy, una realidad. Decórala con estilo. Mesa, de Maisons du Monde, con lámpara Joeva, de Cocktail Scandinave. Sillas, de Kare Design. Alfombra, de Leroy Merlin.



**3** ¿Te gustaría tener un porche? Aunque haya un desnivel, tal vez se puede allanar el terreno. Infórmate. Ganarás una superficie para crear un salón o un comedor al aire libre. Con una pérgola de madera como esta, la sombra durante las horas de más calor está garantizada.





**4** Todas las chimeneas no son iguales. Ni en rendimiento, ni en diseño. Este es el modelo *Paxfocus*, de Focus. Con hogar abierto y líneas muy depuradas, se integra bien en espacios nórdicos, industriales, contemporáneos y en rústicos actualizados.

Los porches ofrecen zonas de sombra y, a la vez, proporcionan a los espacios colindantes más frescor.



**5** Planeas reformar una casa de campo o un chalé... ¡ábrelos al exterior! Amplia las ventanas y abre huecos donde no hay: ganarás luz, vistas y ventilación. Silla *Wishbone*, de Carl Hansen & Son. Lámpara, de Nova Home Design.

**6** La idea que fascinará a familia y amigos: una barra de bar con cocina. Si hay ganas y espacio, ¿por qué no? Mesa, de Maisons du Monde. Sillas *Yard*, de Emu. Taburetes, de Fermob. Lámparas, de Leroy Merlin.